Über das Projekt

weitklick ist ein multiperspektivisches Blended Learning Fortbildungsprogramm und unterstützt Lehrende dabei, das Thema Desinformation im digitalen Raum nachhaltig in den Unterricht zu integrieren. Das Projekt bietet **Online-Kurse, Unterrichtsmaterialien, Webinare** und **Austausch mit Medienschaffenden** an. Zielgruppe sind vor allem Lehrer*innen der Sekundarstufe I und II sowie in der Berufsbildung.

Sowohl durch den interdisziplinären Fachbeirat als auch das große Dozent*innen-Netzwerk kann weitklick auf Expert*innen aus den Bereichen Journalismus, Wissenschaft, Bildungspraxis und Politik zurückgreifen.

Das Projekt wird eigenständig von der gemeinnützigen FSM durchgeführt und ist eingebunden in das seit 2013 bestehende FSM-Projekt „Medien in die Schule“. Die Finanzierung des Projekts erfolgt im Rahmen eines weltweiten Förderprogramms zur Stärkung von Medien- und Nachrichtenkompetenz durch Google.org. Der Förderer Google.org hat keinerlei Einfluss auf die Inhalte des Angebots.

EIN PROJEKT DER

FSM Freiwillige Selbstkontrolle Multimedia-Diensteanbieter

MIT FINANZIELLER UNTERSTÜTZUNG VON

Google.org

IN ZUSAMMENARBEIT MIT

Medien in die Schule

weitklick

Das Netzwerk für digitale Medien- und Meinungsbildung

Kontakt
Tel.: 030 24 04 84-40
E-Mail: info@weitklick.de

Über die FSM
Als gemeinnütziger Verein engagiert sich die Freiwillige Selbstkontrolle Multimedia-Diensteanbieter (FSM) für den Jugendmedienschutz im Internet und die Medienkompetenzförderung von Kindern, Jugendlichen, Eltern und Pädagog*innen.

Impressum
Freiwillige Selbstkontrolle
Multimedia-Diensteanbieter e.V. (FSM)
Beuthstraße 6
10117 Berlin

www.weitklick.de

weitklick

Das Netzwerk für digitale Medien- und Meinungsbildung

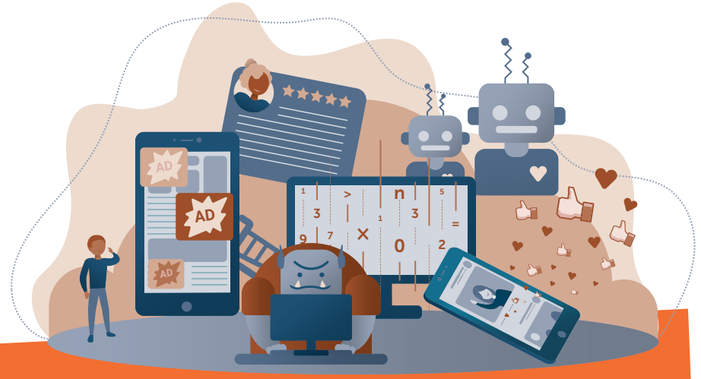

Mit **weitklick** gegen Desinformation

Bundesweites
Bildungsprogramm
für Lehrende

weitklick-Themenwelt

- Fakten und Quellen checken (z. B. mit der Bilderrückwärtssuche)
- Desinformation erkennen und begegnen
- Medien- und Meinungsbildung stärken
- Verschwörungserzählungen entlarven
- Mediennutzung von Jugendlichen und ihr Umgang mit sozialen Medien
- medienpädagogische Elternarbeit
- Desinformation und Hate Speech/Hassrede

Was bietet **weitklick** an?

Digitale Fortbildung

- mit Online-Kurse in Ihrem eigenen Tempo lernen
- individuelle Themenwahl
- methodisch-didaktisch abwechslungsreich aufbereitet
- konkrete Vorschläge für den Transfer in Ihren Unterricht
- keine Vorkenntnisse notwendig

Webinare

- Diskussionen, Vorträge und Workshops zu aktuellen Themen
- spannende Speaker*innen aus Journalismus, Wissenschaft und Medienpädagogik
- digital und offen für alle Interessierten

Veranstaltungen online & vor Ort

- i. d. R. Anerkennung als Lehrkräftefortbildung
- qualifiziertes Dozent*innen-Netzwerk
- Vermittlung von theoretischem und praktischem Wissen
- Raum für Ihre Fragen und Austausch

Materialien für den Unterricht

- Unterrichtsmaterialien, Videos, Spiele, Apps und vieles mehr
- filterbar nach Themenfeld, Fächergruppe und Schulform
- direkt einsetzbar in Ihrem Unterricht

Alle Angebote sind **kosten- und werbefrei!**

Lassen Sie sich ein offizielles **weitklick-Zertifikat** ausstellen!

Möglichkeiten der Zusammenarbeit

Wie können Sie als Lehrer*in von **weitklick** profitieren?

- umfassende Fortbildungsoptionen rund um Desinformation online, Medien- und Meinungsbildung
- Möglichkeit, sich ein offizielles Zertifikat ausstellen zu lassen
- Unterstützung bei der Organisation schulinterner Fortbildungen

Ihr Interesse ist geweckt?
Dann informieren Sie sich auf www.weitklick.de oder kontaktieren Sie uns unter **info@weitklick.de.**

Warum sollten Sie als Fortbildungsverantwortliche*r mit **weitklick** zusammenarbeiten?

- Qualifikation von Lehrkräften zu den Themen Desinformation online, Medien- und Meinungsbildung
- vielfältiges Netzwerk an erfahrenen Dozent*innen
- Kostenübernahme durch **weitklick**
- Anerkennung der **weitklick**-Angebote als Fortbildungen in vielen Bundesländern